



Palma de Óleo

Pronaf Eco Dendê



A Archer Daniels Midland Company (ADM)

O que fazemos:

- Líder no processamento e transformação de produtos agrícolas;
- Uma das empresas mais admiradas no ramo de produção industrial de alimentos.

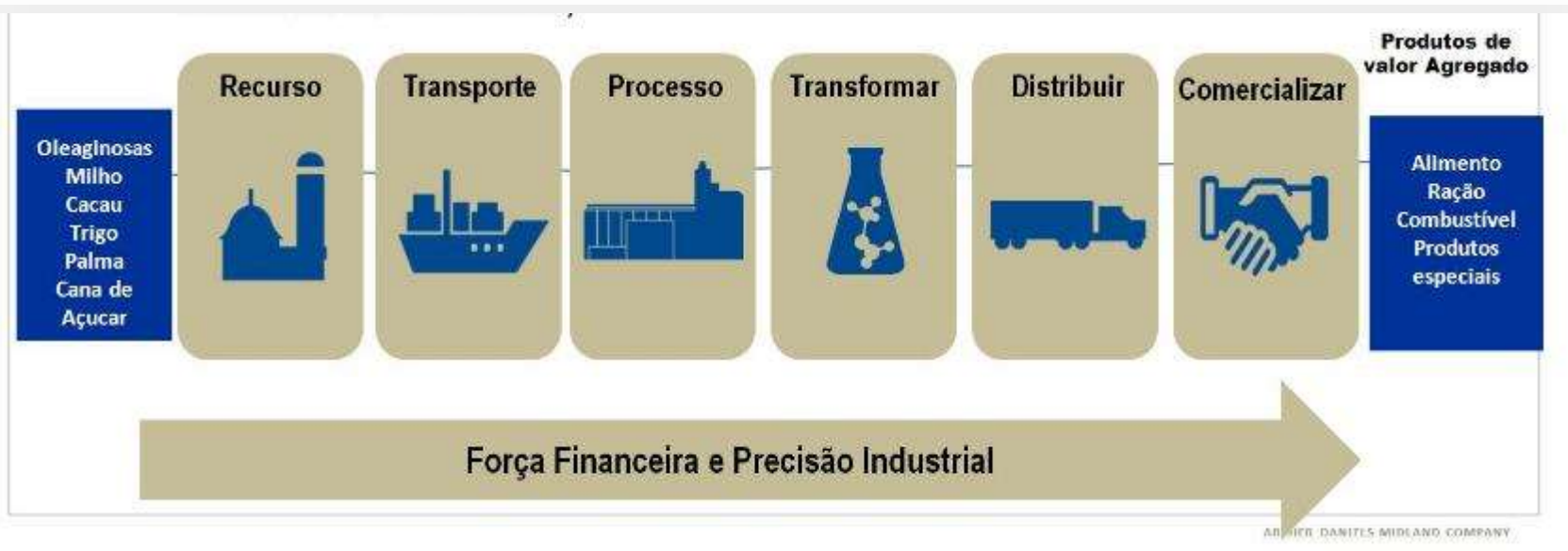

ADM e a Palma de Óleo no Brasil

- Estamos presentes em quatro municípios no nordeste do estado do Pará, são eles:
- São Domingos do Capim;
- Irituia;
- Capitão Poço;
- Mãe do Rio.

ADM e a Palma de Óleo no Brasil

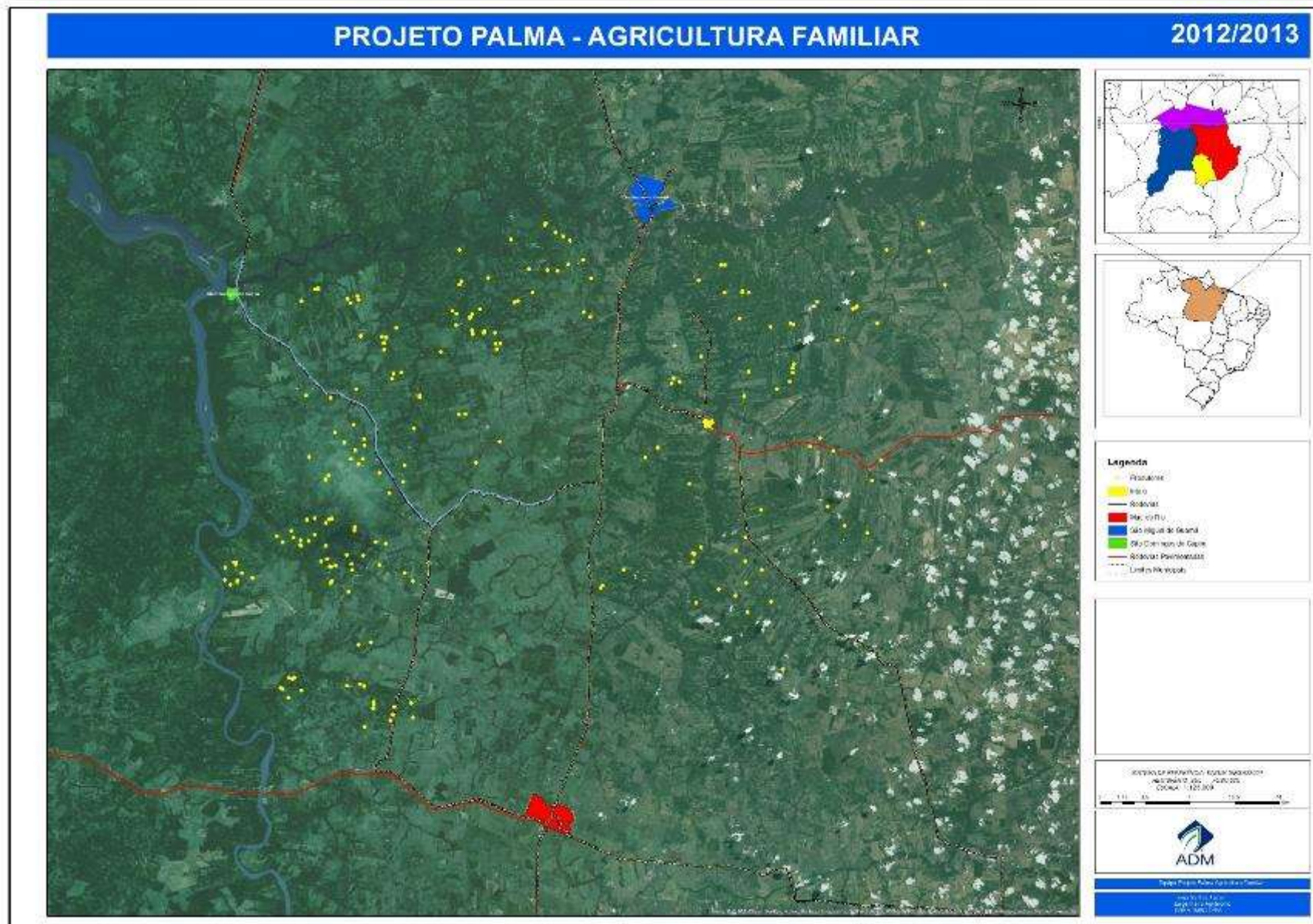

Quadro técnico-administrativo

- Um Coordenador;
- Um Eng. Agrônomo;
- Oito Técnicos Agrícolas;
- Um fiscal de campo;
- Dois auxiliares administrativos.

Projeto Palma ADM – Financiamento Eco Dendê

- Início das atividades em Janeiro de 2011;
- Chegando em 267 agricultores contemplados no ano de 2013;
- Um total de 2.030 hectares implantados;
- Os projetos Eco Dendê contemplados com a ADM representam aproximadamente R\$ 16.240.000,00.;
- No mesmo período o BASA financiou aproximadamente R\$ 67.700.000,00.

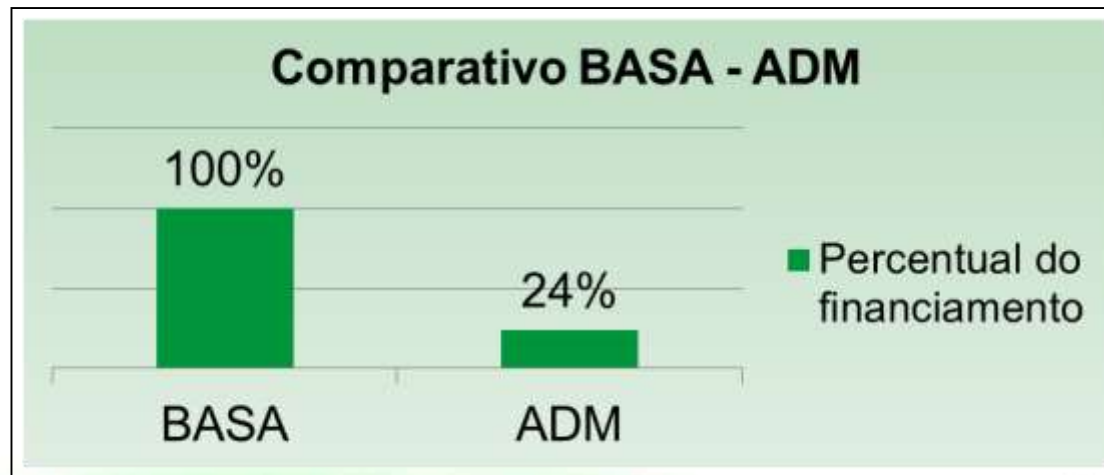

PRONAF

O que o Pronaf?

- Programa Nacional de Fortalecimento da Agricultura Familiar;
- Foi criado em 1996, com o objetivo de promover o desenvolvimento sustentável da agricultura familiar;
- Atualmente conta com o sub-programa de Assistência Técnica e Extensão Rural - ATER, busca fomentar geração de renda pela agroindústria, turismo rural, **biocombutível**, plantas medicinais, cadeia produtiva, seguro agrícola, seguro de preço e seguro contra calamidade por seca na Região Nordeste.

PRONAF

Beneficiários

- Produtores rurais familiares que utilizem, predominantemente, mão de obra familiar;
- Renda bruta anual familiar de até R\$ 360.000,00 e 50% da renda seja obtida de exploração agropecuária ou não agropecuária do estabelecimento rural;
- Residam na propriedade ou em local próximo;
- Não possuam área superior a quatro módulos fiscais.

PRONAF

Pontos relevantes

- Financia projetos, individuais ou coletivos, que gerem renda aos agricultores familiares e assentados da reforma agrária;
- Possui as mais baixas taxas de juros dos financiamentos rurais;
- Representa as menores taxas de inadimplência entre os sistemas de crédito do País;
- Para o custeio da safra; Atividade agroindustrial; Investimento em máquinas; Equipamentos ou infraestrutura;
- O agricultor deve obter a Declaração de Aptidão ao Pronaf (DAP), que será emitida segundo a renda anual e as atividades exploradas;
- O agricultor deve estar com o CPF regularizado;
- Condições de acesso ao Pronaf, formas de pagamento e taxas de juros correspondentes são definidas, anualmente, a cada **Plano Safra da Agricultura Familiar**, divulgado entre os meses de junho e julho.

PRONAF Eco Dendê

Beneficiários

- Agricultores familiares enquadrados no Pronaf.

Finalidade

- Investimento para implantação das culturas do dendê, com custeio associado para a manutenção da cultura até o quarto ano.

Crédito

- Limite de crédito por beneficiário: **R\$80.000,00** (oitenta mil reais) respeitado o limite de **R\$8.000,00** (oito mil reais) por hectare;
- Encargos financeiros: taxa de juros de **2% a.a.** (dois por cento ao ano);
- Prazo de reembolso, de acordo com o projeto técnico até **14** (quatorze) anos;
- Incluídos até **6** (seis) anos de carência;



PRONAF Eco Dendê



PRONAF Eco Dendê

Condições para o financiamento do PRONAF Eco Dendê

- O Programa de Produção Sustentável de Palma de óleo no Brasil proíbe a derrubada de floresta nativa para a produção de palma e estabelece regras claras para a expansão do cultivo. Concilia, assim, a proteção e recuperação do meio ambiente, investimento, inovação tecnológica e geração de renda na agricultura familiar com base em Zoneamento Agroecológico realizado pela Embrapa.
- À apresentação de **contrato de fornecimento da produção para indústria de processamento ou beneficiamento do produto**, no qual fiquem expressos os compromissos desta com a compra da produção, com o fornecimento de mudas de qualidade e com a prestação de assistência técnica gratuita;
- À situação de normalidade e correta aplicação de recursos, no caso de agricultores com outras operações ao amparo do Pronaf.

PRONAF Eco Dendê - BASA 2013

Linhas do PRONAF	Quant.	Valores (R\$)
Pronaf A (Assentamentos/Reforma agrária)	1733	R\$35.994.098,12
Pronaf A \ C (Custeio Assentado/Reforma agrária)	56	R\$262.252,18
Pronaf Custeio Isolado	318	R\$4.517.470,77
Pronaf B	6.425	R\$16.652.044,10
Pronaf Eco Dendê	444	R\$32.635.155,24
Pronaf Floresta	1.002	R\$17.798.255,94
Pronaf Mais Alimentos	1.538	R\$72.030.472,64
Pronaf Mulher	353	R\$3.779.148,22
TOTAIS	11.869	R\$183.668.897,21

Palma de Óleo e seus desafios

- Organização do pequeno agricultor;
- Organização do setor palmicultor;
- Infraestrutura;
- Questões fundiárias;
- Questões ambientais;
- Custeio para o setor da palma de óleo;
- Seguro agrícola para o setor da palma de óleo.

As Mãos que Alimentam a Nação!



EU APOIO A
**AGRICULTURA
FAMILIAR**